

## Redistribución 2022



Comunidades de interés  
y divulgación pública

# Agenda

## Cosas que cubriremos:

- Conceptos básicos de redistribución de distritos
- ¿Qué es la Ley del Derecho al Voto?
- Criterios de Redistribución de Distritos Requeridos
- Comunidades de interés
- Testimonio Público sobre Comunidades de Interés
- Datos del censo
- Borrador de mapas
- Calendario de audiencia pública
- Preguntas y respuestas
  
- Demostración de la herramienta de mapa

# ¿Qué es la redistribución de distritos?

## Definición

La redistribución de distritos es el proceso de ajustar las líneas de los distritos cada 10 años después de la publicación del Censo de EE. UU. Los ejemplos bien conocidos son los Distritos Legislativos Estatales y del Congreso, pero los gobiernos locales también deben realizar la redistribución de distritos.

- Tal como lo hicimos hace 10 años, la ciudad de Riverside debe pasar por este proceso nuevamente para reequilibrar los distritos del consejo de la ciudad utilizando los datos del censo de 2020.
- Más allá de crear distritos de población equitativa, la redistribución de distritos también sirve para empoderar a las comunidades locales y preservar los derechos de voto.

# ¿Qué es la Ley del Derecho al Voto?

La Ley de Derechos Electorales es una ley federal que busca remediar la privación de derechos raciales. Tiene dos secciones que afectan la redistribución de distritos:

**Sección 2** – Distritos Mayoritarios Minoritarios

**Sección 5** : Autorización previa (inactiva)

*La Ley de derechos electorales de California no se aplica a la ciudad de Riverside, ya que solo se ocupa de las agencias con elecciones "en general".*

## Criterios de Redistribución de Distritos Requeridos

Criterios clasificados que deben seguirse en la redistribución de distritos de la ciudad

Hay una serie de criterios que se requieren bajo la Ley FAIR MAPS (clasificados):

- Tamaño relativamente igual: personas, no ciudadanos
- Contiguos: los distritos no deben saltar/brincar
- Mantener “ *comunidades de interés*”
- Líneas fácilmente identificables y comprensibles, siguiendo los límites de la ciudad, naturales y hechos por el hombre
- Mantener los distritos compactos: apariencia/función

## Criterios de Redistribución de Distritos Requeridos

Criterios clasificados que deben seguirse en la redistribución de distritos de la ciudad

Hay una serie de criterios que se requieren bajo la Ley FAIR MAPS (clasificados):

- Tamaño relativamente igual: personas, no ciudadanos
- Contiguos: los distritos no deben saltar/brincar
- **Mantener “ comunidades de interés”**
- Líneas fácilmente identificables y comprensibles, siguiendo los límites de la ciudad, naturales y hechos por el hombre
- Mantener los distritos compactos: apariencia/función

# Comunidades de interés

Reunir a personas similares para la representación

Las comunidades de interés son los componentes básicos de los distritos. Una comunidad de interés incluye minorías étnicas y lingüísticas y otros grupos.

- Subjetivo
- Abierto para ser lo más inclusivo posible

Comunidades cubiertas por la Ley de Derechos Electorales

- latinos
- asiáticos
- afroamericano

# Comunidades de interés

Reunir a personas similares para la representación

Las comunidades de interés son los componentes básicos de los distritos. Una comunidad de interés incluye minorías étnicas y lingüísticas y otros grupos.

- Subjetivo
- Abierto para ser lo más inclusivo posible

Comunidades cubiertas por la Ley de Derechos Electorales

- latinos
- asiáticos
- afroamericano

**Si bien las comunidades de interés pueden incluir la raza, no puede ser el *factor predominante* al trazar los límites del barrio.**



# Qué NO es una Comunidad de Interés

Evitar que un distrito se convierta en un Gerrymander

La Ley de Mapas Justos prohíbe explícitamente que estos grupos sean considerados comunidades de interés

- Afiliación a partidos políticos
- Titulares
- Candidatos políticos

También es difícil, en la redistribución de distritos, utilizar verdaderamente:

- *Grupos de personas de mentalidad similar que no comparten una ubicación geográfica similar o están en toda la ciudad.*

# Comunidades de interés

Tres preguntas críticas para definir SU comunidad

- ¿Tiene la comunidad una cultura, características o vínculo compartidos?
- ¿La comunidad es de naturaleza geográfica? ¿Se puede mapear la comunidad?
- ¿Cómo describiría la relación de la comunidad con la jurisdicción y cómo se ve afectada por las decisiones de política tomadas por los funcionarios electos?

# Herramientas de la comunidad de interés

## Envío de su testimonio de COI

### Testimonio verbal

- En audiencias públicas, incluidas reuniones de divulgación pública
- Habrá traductores disponibles en todas las reuniones.

### testimonio escrito

- Formularios COI
  - inglés y español
- Envíe un correo electrónico al secretario municipal:  
ReshapeRiverside@riversideca.gov

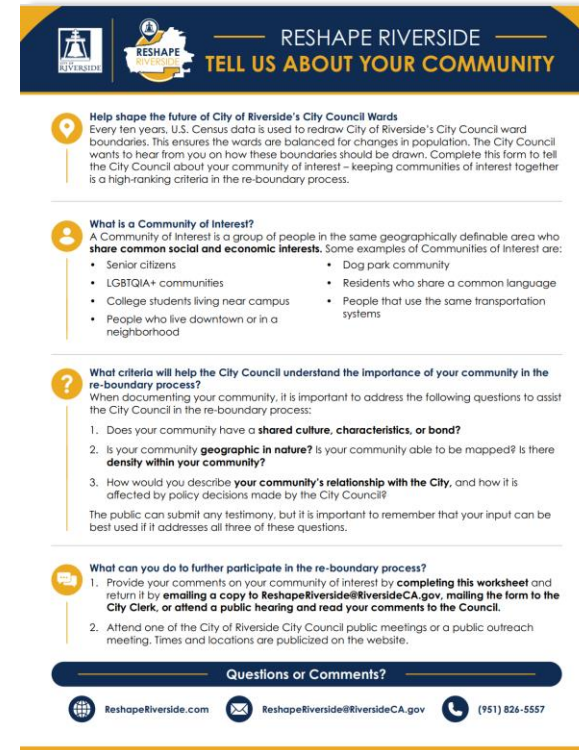

**RESHAPE RIVERSIDE**  
TELL US ABOUT YOUR COMMUNITY

**Help shape the future of City of Riverside's City Council Wards**  
Every ten years, U.S. Census data is used to redraw City of Riverside's City Council ward boundaries. This ensures the wards are balanced for changes in population. The City Council wants to hear from you on how these boundaries should be drawn. Complete this form to tell the City Council about your community of interest - keeping communities of interest together is a high-ranking criteria in the re-boundary process.

**What is a Community of Interest?**  
A Community of Interest is a group of people in the same geographically definable area who **share common social and economic interests**. Some examples of Communities of Interest are:

- Senior citizens
- LGBTQIA+ communities
- College students living near campus
- People who live downtown or in a neighborhood
- Dog park community
- Residents who share a common language
- People that use the same transportation systems

**What criteria will help the City Council understand the importance of your community in the re-boundary process?**  
When documenting your community, it is important to address the following questions to assist the City Council in the re-boundary process:

1. Does your community have a **shared culture, characteristics, or bond**?
2. Is your community **geographic in nature**? Is your community able to be mapped? Is there **density within your community**?
3. How would you describe **your community's relationship with the City**, and how it is affected by policy decisions made by the City Council?

The public can submit any testimony, but it is important to remember that your input can be best used if it addresses all three of these questions.

**What can you do to further participate in the re-boundary process?**

1. Provide your comments on your community of interest by **completing this worksheet** and return it by **emailing a copy to ReshapeRiverside@RiversideCA.gov, mailing the form to the City Clerk, or attend a public hearing and read your comments to the Council.**
2. Attend one of the City of Riverside City Council public meetings or a public outreach meeting. Times and locations are publicized on the website.

**Questions or Comments?**

ReshapeRiverside.com | ReshapeRiverside@RiversideCA.gov | (951) 826-5557

# Envíos de mapas

Puede enviar mapas en línea y físicos

Dos tipos de entrada esperada:

- Mapas de la comunidad de interés
- Planes distritales basados en datos de 2020

# Comunidades de interés

Dibujar SUS comunidades de interés

La ciudad de Riverside utilizará DistrictR como una herramienta de mapeo público para permitir que los residentes dibujen sus propias comunidades de interés.



***You draw the lines.***

<https://districtr.org/event/riverside>

# Comunidades de interés

Dibujar SUS comunidades de interés

También habrá mapas en papel para que el público los use para dibujar su propia comunidad de interés.

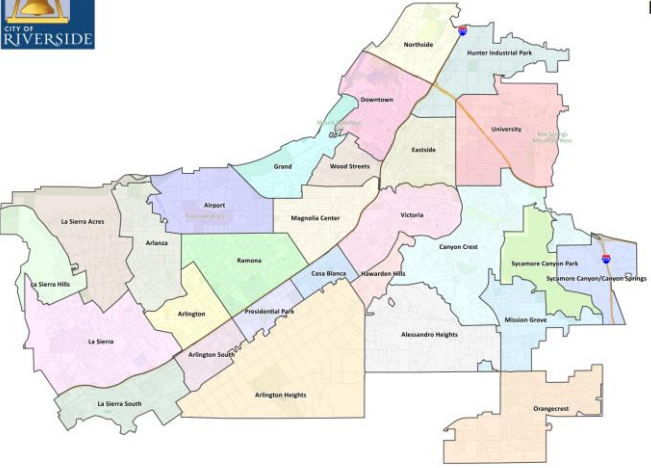
©2011 CALPER

**COMMUNITY OF INTEREST MAPPING ACTIVITY**

**INSTRUCTIONS**

Please use this map as a way to draw your community of interest. It is important to know about communities so that the ward lines can amplify the voices of residents.

Examples of communities can include neighborhoods or planning zones, areas where many residents speak the same language, or even areas where the residents use the same city facilities.

To start, please include a name for your community, your name and email address, and a description of your community. Then draw your community on the map.

**COMMUNITY NAME**

NAME

EMAIL

DESCRIPTION

©2011 CALPER

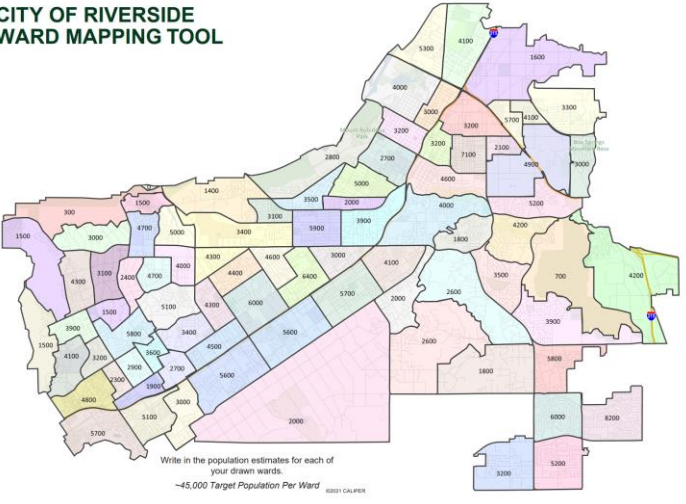

Write in the population estimates for each of your drawn wards.  
~45,000 Target Population Per Ward

©2011 CALPER

WARD 1    WARD 2    WARD 3    WARD 4    WARD 5    WARD 6    WARD 7

**THE RULES**

- Create a single city council ward or create a full seven ward plan.
- New wards should have a population of around 45,000
- The largest ward should be no more than ~4,500 people greater than the smallest ward.

**ABOUT THE BLOCKS**

The numbers represent the population for each area and are a rounded calculation based on the final census data adjusted by the State of California.

**NAME**

**EMAIL**

©2011 CALPER



**REDISTRICTING  
PARTNERS**



**City of Riverside**  
Existing Lines

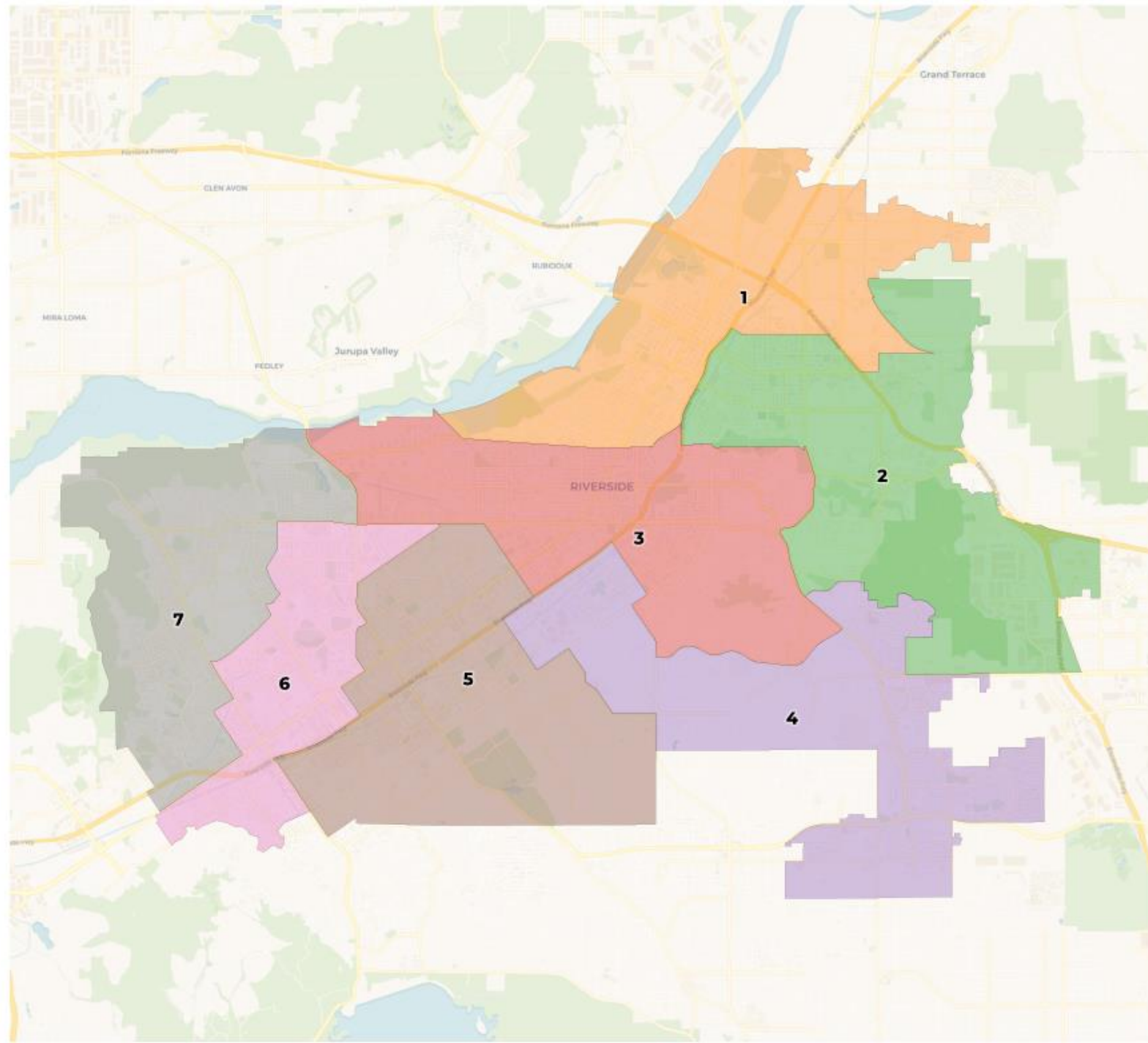



**2020 Census**

	1	2	3	4	5	6	7
Population	44,769	46,179	44,293	44,460	43,553	47,220	45,971
Deviation	-437	973	-913	-746	-1,653	2,014	765
Deviation %	-1.0%	2.2%	-2.0%	-1.7%	-3.7%	4.5%	1.7%
Other	15,189	15,351	18,408	19,290	13,577	9,394	10,480
Other %	33.9%	33.2%	41.6%	43.4%	31.2%	19.9%	22.8%
Latino	23,204	22,227	22,143	16,691	25,518	33,275	30,099
Latino %	51.8%	48.1%	50.0%	37.5%	58.6%	70.5%	65.5%
Asian	3,042	4,636	1,603	5,180	2,445	2,296	3,255
Asian %	6.8%	10.0%	3.6%	11.7%	5.6%	4.9%	7.1%
Black	3,334	3,965	2,139	3,299	2,013	2,255	2,137
Black %	7.4%	8.6%	4.8%	7.4%	4.6%	4.8%	4.6%

**Citizen Voting Age Population (CVAP)**

	1	2	3	4	5	6	7
Total CVAP	30,213	31,631	31,499	32,040	31,982	28,149	31,210
Other CVAP	11,994	11,925	15,614	15,671	13,072	7,952	9,733
Other CVAP %	39.7%	37.7%	49.6%	48.9%	40.9%	28.2%	31.2%
Latino CVAP	14,325	13,298	12,431	10,248	14,982	16,852	17,029
Latino CVAP %	47.4%	42.0%	39.5%	32.0%	46.8%	59.9%	54.6%
Asian CVAP	2,004	3,690	1,521	3,442	1,804	1,580	2,829
Asian CVAP %	6.6%	11.7%	4.8%	10.7%	5.6%	5.6%	9.1%
Black CVAP	1,890	2,718	1,933	2,679	2,124	1,765	1,619
Black CVAP %	6.3%	8.6%	6.1%	8.4%	6.6%	6.3%	5.2%



**2020 Census**

	1	2	3	4	5	6	7	
Population	44,769	46,179	44,293	44,460	43,553	47,220	45,971	
Deviation	-437	973	-913	-746	-1,653	2,014	765	
Deviation %	-1.0%	2.2%	-2.0%	-1.7%	-3.7%	4.5%	1.7%	
Other	15,189	15,351	18,408	19,290	13,577	9,394	10,480	
Other %	33.9%	33	<b>Desviación total: 8,2%</b>			31.2%	19.9%	22.8%
Latino	23,204	22			25,518	33,275	30,099	
Latino %	51.8%	48.1%	50.0%	37.5%	58.6%	70.5%	65.5%	
Asian	3,042	4,636	1,603	5,180	2,445	2,296	3,255	
Asian %	6.8%	10.0%	3.6%	11.7%	5.6%	4.9%	7.1%	
Black	3,334	3,965	2,139	3,299	2,013	2,255	2,137	
Black %	7.4%	8.6%	4.8%	7.4%	4.6%	4.8%	4.6%	

**Citizen Voting Age Population (CVAP)**

	1	2	3	4	5	6	7
Total CVAP	30,213	31,631	31,499	32,040	31,982	28,149	31,210
Other CVAP	11,994	11,925	15,614	15,671	13,072	7,952	9,733
Other CVAP %	39.7%	37.7%	49.6%	48.9%	40.9%	28.2%	31.2%
Latino CVAP	14,325	13,298	12,431	10,248	14,982	16,852	17,029
Latino CVAP %	47.4%	42.0%	39.5%	32.0%	46.8%	59.9%	54.6%
Asian CVAP	2,004	3,690	1,521	3,442	1,804	1,580	2,829
Asian CVAP %	6.6%	11.7%	4.8%	10.7%	5.6%	5.6%	9.1%
Black CVAP	1,890	2,718	1,933	2,679	2,124	1,765	1,619
Black CVAP %	6.3%	8.6%	6.1%	8.4%	6.6%	6.3%	5.2%

# Mapas para revisar

## Borrador A

- Divisiones mínimas de vecindarios basadas en el testimonio de COI

## Borrador B

- Cambio Mínimo

## Borrador C

- Mapa dibujado públicamente ( DistrictR )

## Borrador D

- Mapa dibujado públicamente (Brown and Black Redistricting Alliance)

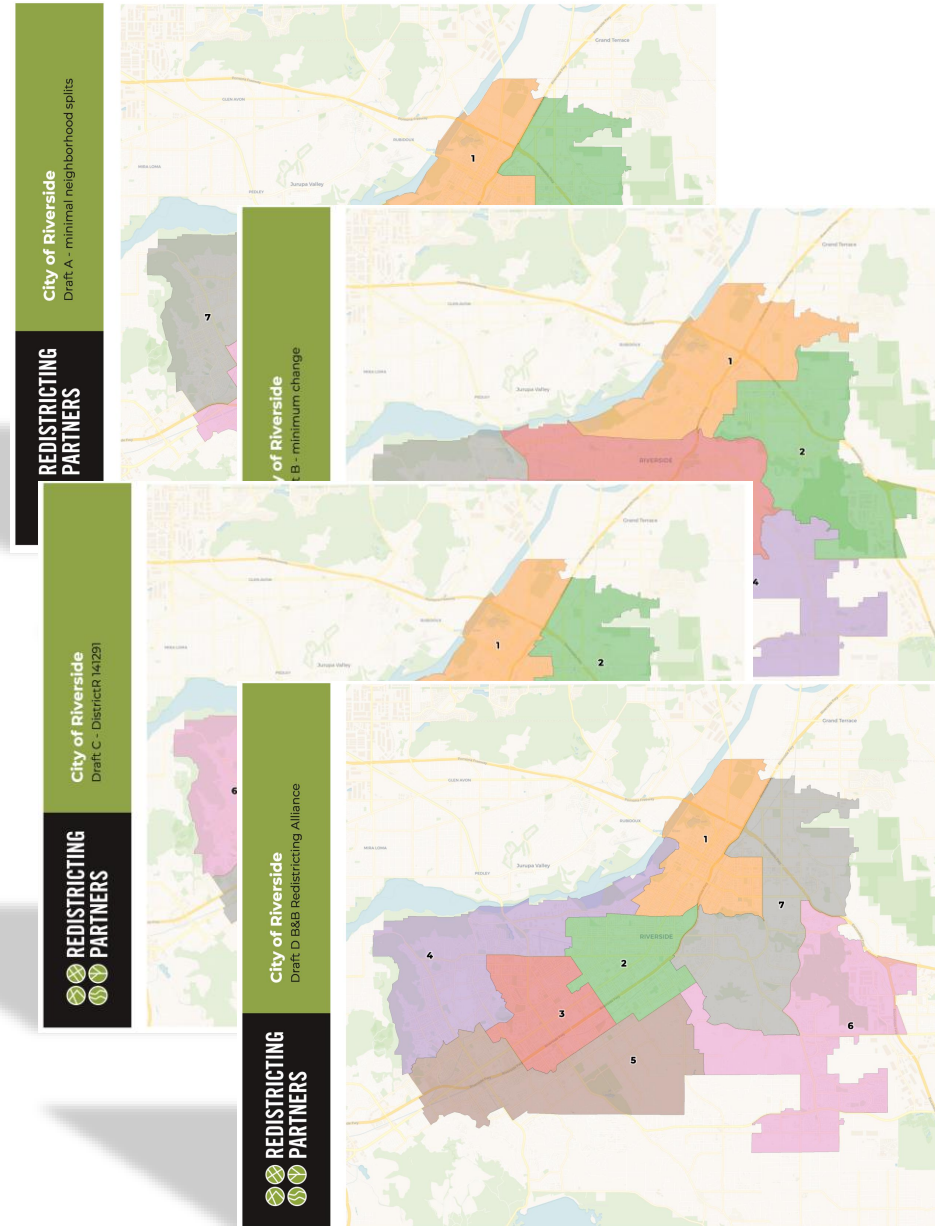

**City of Riverside**

Draft A - minimal neighborhood splits

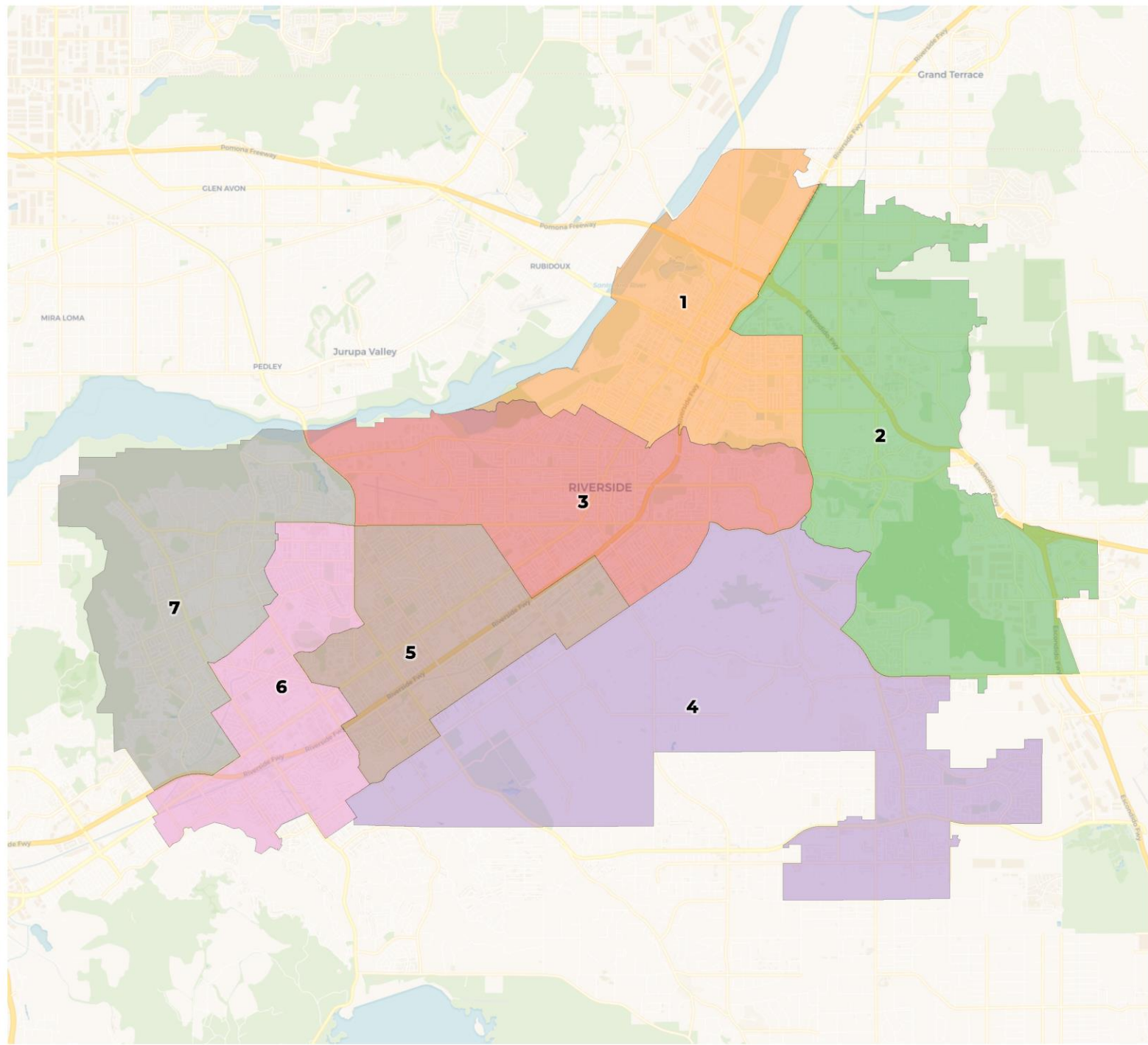



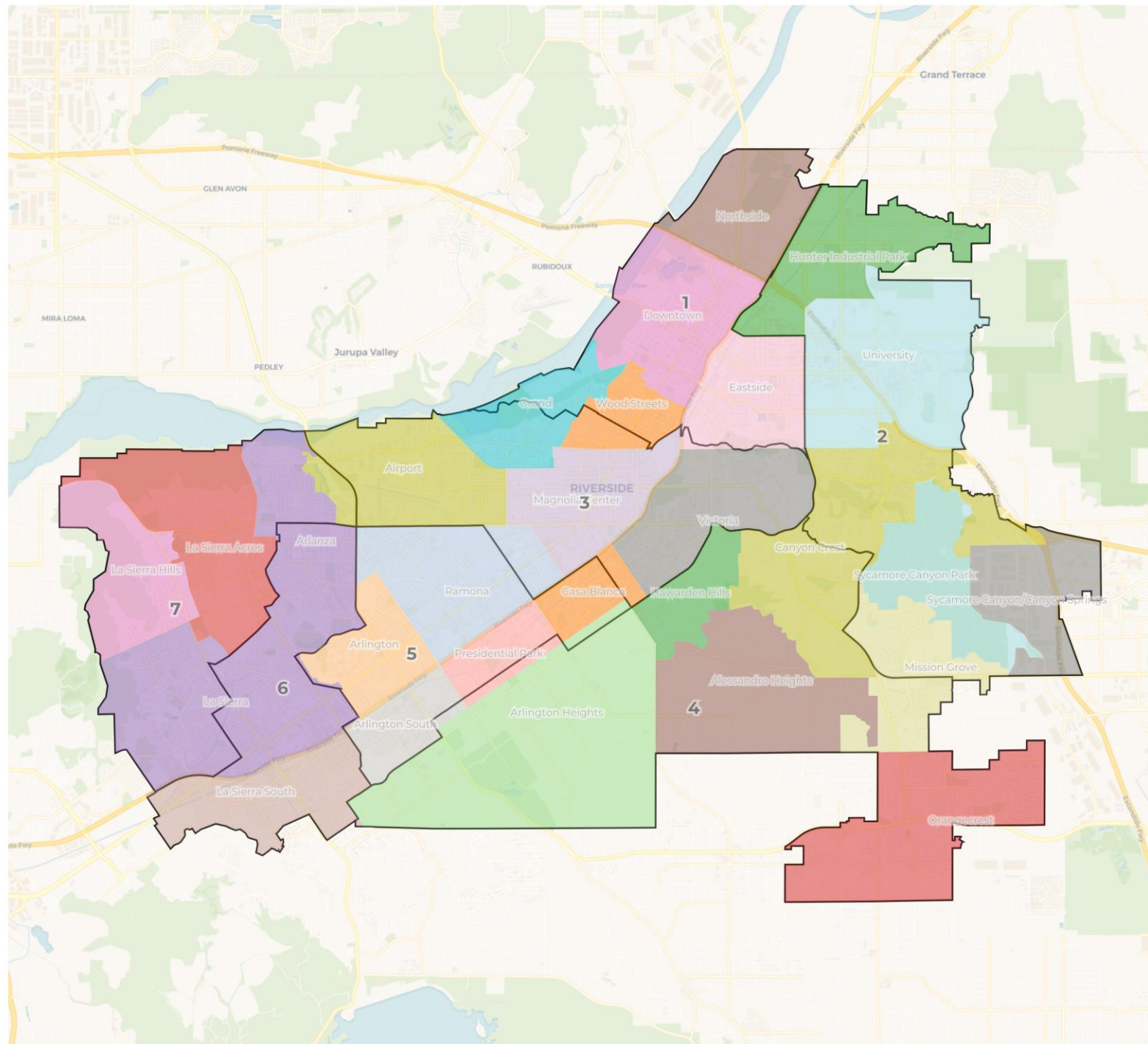



**REDISTRICTING  
PARTNERS**

**City of Riverside**  
Draft A with current lines

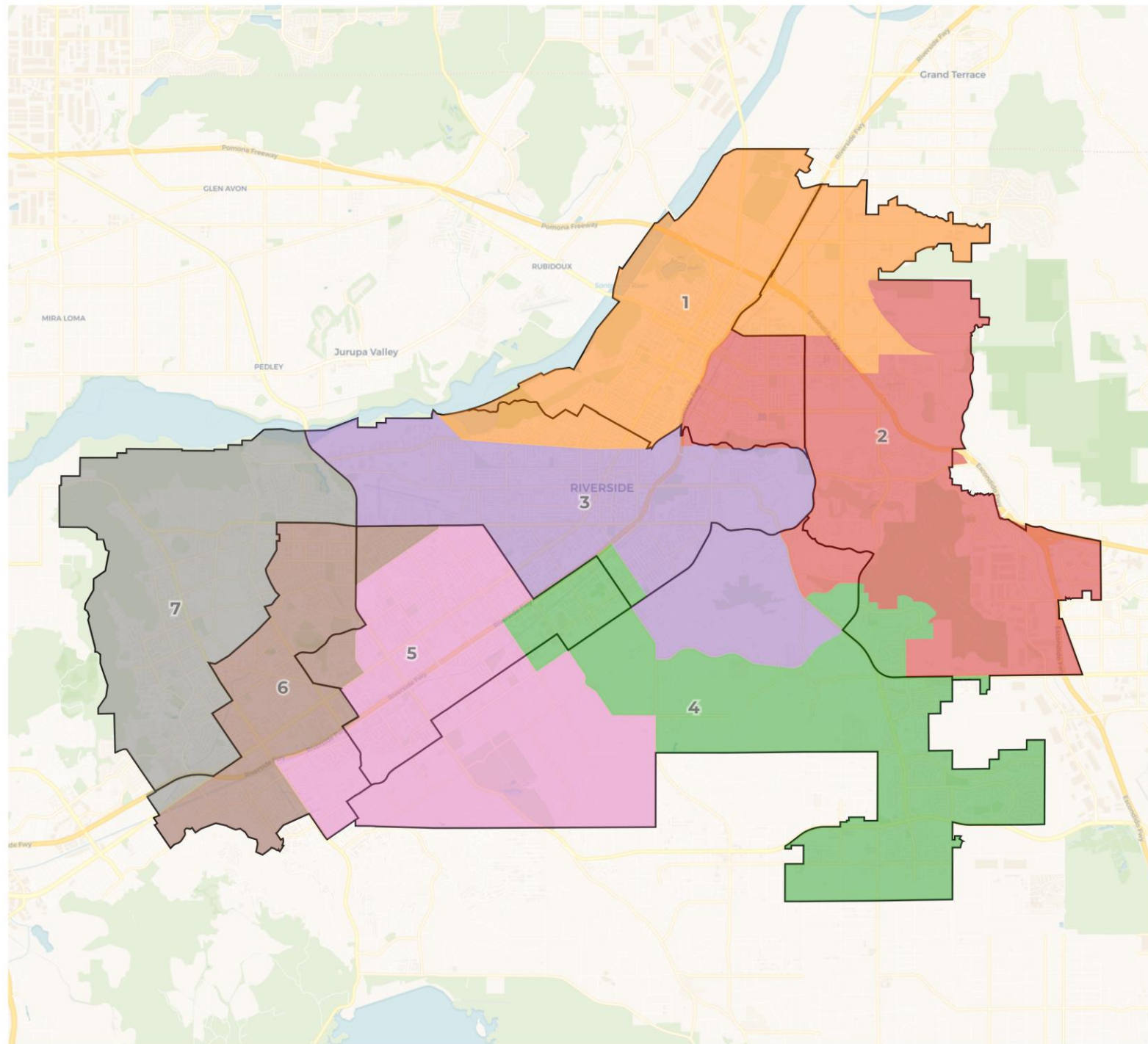

**2020 Census**

	1	2	3	4	5	6	7
Population	44,013	43,715	45,828	44,993	46,344	46,185	45,367
Deviation	-1,193	-1,491	622	-213	1,138	979	161
Deviation %	-2.6%	-3.3%	1.4%	-0.5%	2.5%	2.2%	0.4%
Other	11,326	17,789	18,058	22,332	12,059	9,775	10,350
Other %	25.7%	40.7%	39.4%	49.6%	26.0%	21.2%	22.8%
Latino	27,886	15,739	24,200	14,017	29,882	31,771	29,662
Latino %	63.4%	36.0%	52.8%	31.2%	64.5%	68.8%	65.4%
Asian	1,567	6,207			2,089	2,600	3,224
Asian %	3.6%	14.2%			4.5%	5.6%	7.1%
Black	3,234	3,980	2,239	3,205	2,314	2,039	2,131
Black %	7.3%	9.1%	4.9%	7.1%	5.0%	4.4%	4.7%

**Desviación total: 5,8%**

**Citizen Voting Age Population (CVAP)**

	1	2	3	4	5	6	7
Total CVAP	27,443	32,541	31,694	33,896	32,107	28,214	30,829
Other CVAP	8,770	13,912	15,522	18,034	12,091	8,039	9,593
Other CVAP %	32.0%	42.8%	49.0%	53.2%	37.7%	28.5%	31.1%
Latino CVAP	15,493	11,694	13,294	8,709	16,717	16,445	16,813
Latino CVAP %	56.5%	35.9%	41.9%	25.7%	52.1%	58.3%	54.5%
Asian CVAP	1,067	4,519	926	4,385	1,224	1,927	2,822
Asian CVAP %	3.9%	13.9%	2.9%	12.9%	3.8%	6.8%	9.2%
Black CVAP	2,113	2,416	1,952	2,768	2,075	1,803	1,601
Black CVAP %	7.7%	7.4%	6.2%	8.2%	6.5%	6.4%	5.2%



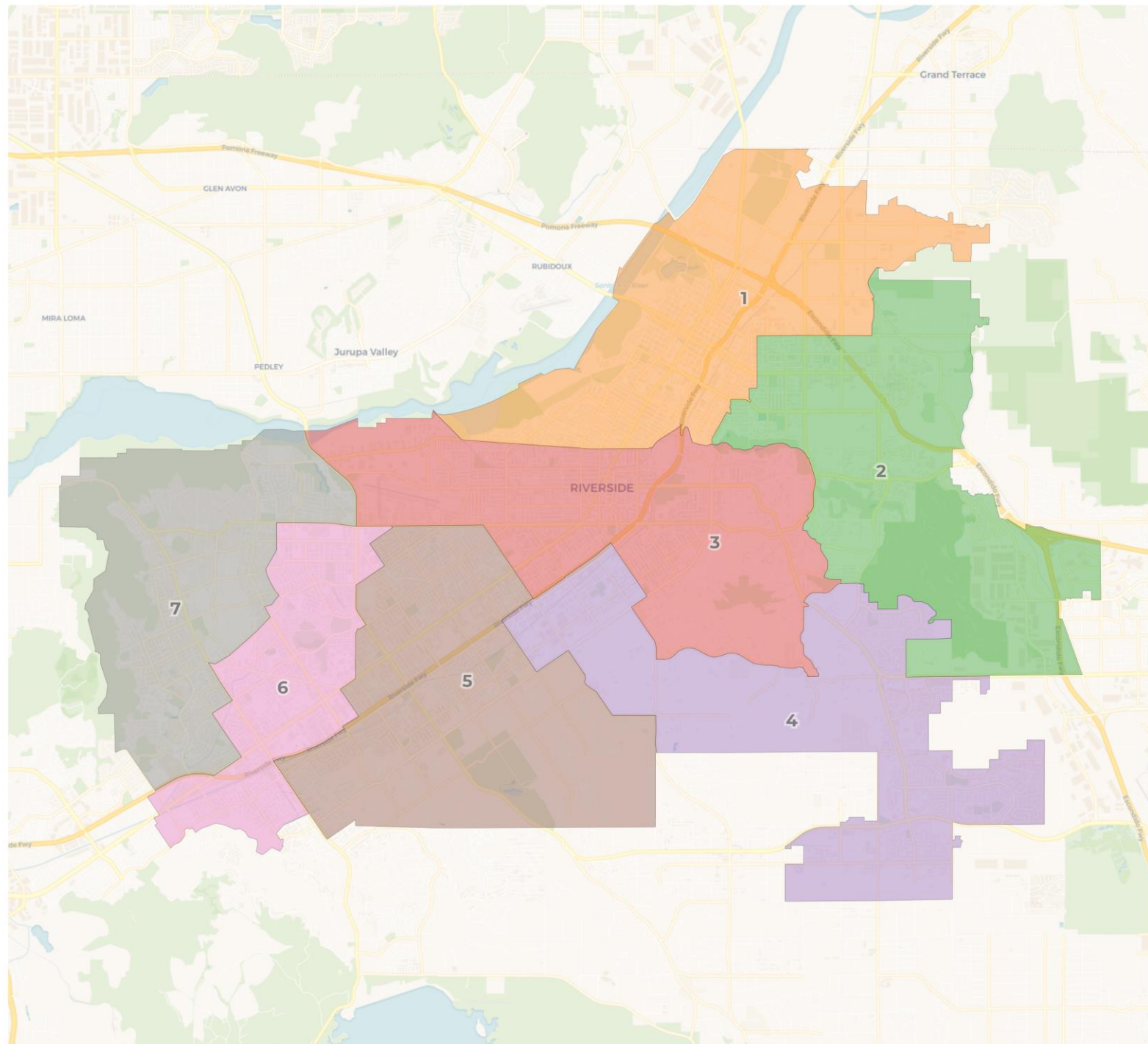

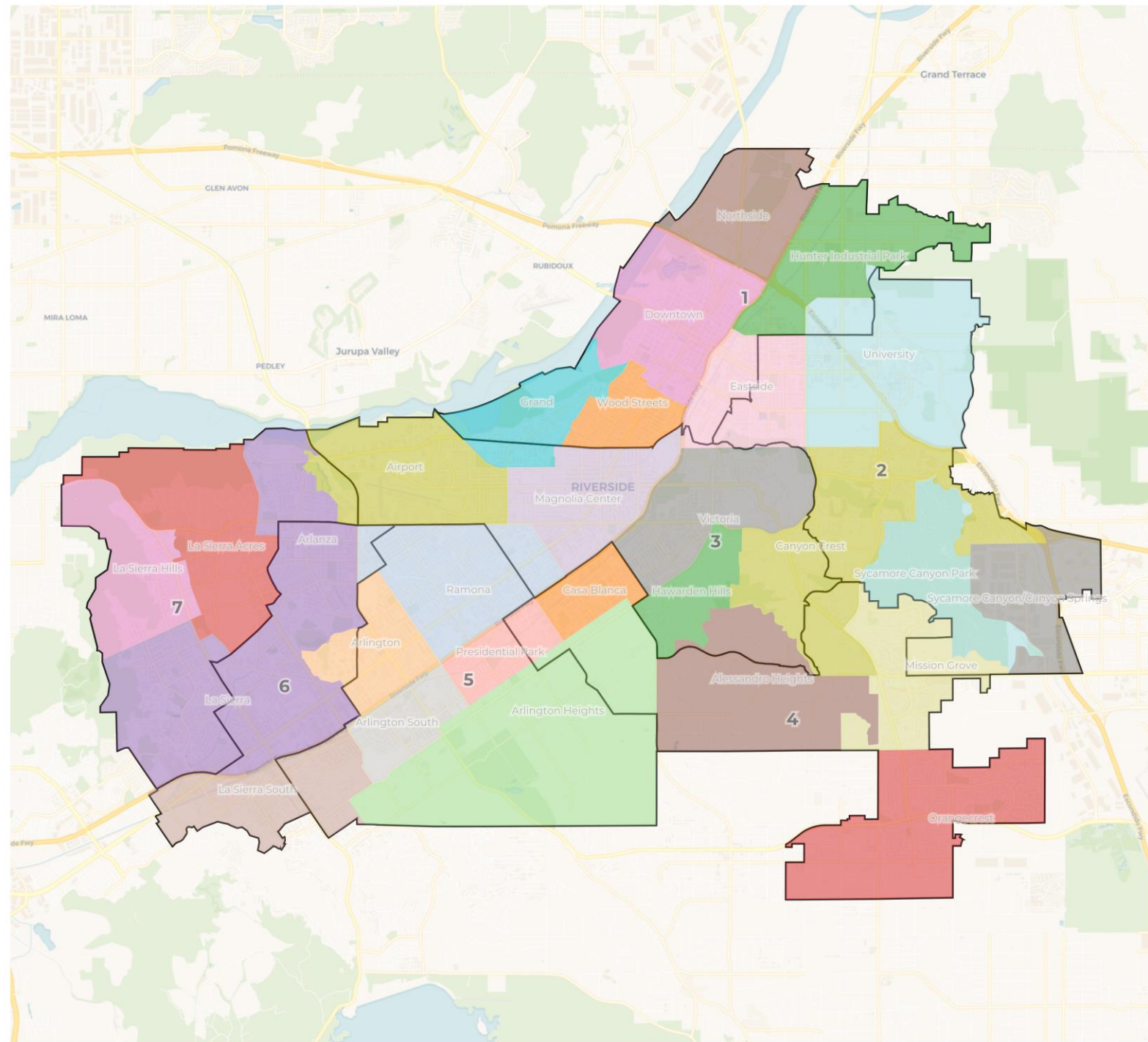



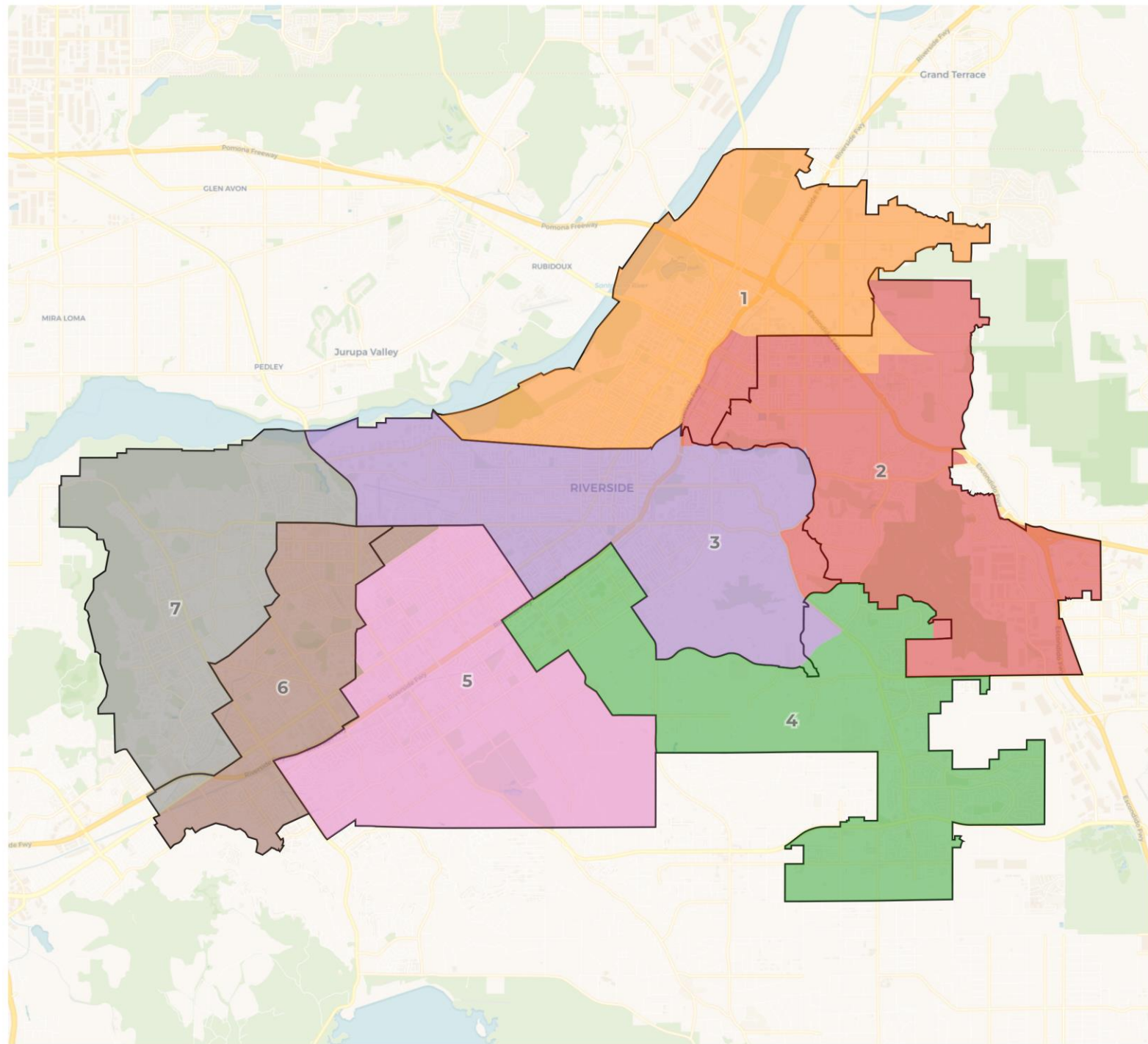

**2020 Census**

	1	2	3	4	5	6	7
Population	45,525	44,012	45,452	44,712	45,779	45,652	45,313
Deviation	319	-1,194	246	-494	573	446	107
Deviation %	0.7%	-2.6%	0.5%	-1.1%	1.3%	1.0%	0.2%
Other	14,312	15,383	19,100	19,443	14,116	8,988	10,347
Other %	31.4%	35.0%	42.0%	43.5%	30.8%	19.7%	22.8%
Latino	26,218	18,778	22,541	16,728	27,060	32,220	29,612
Latino %	57.6%	42.7%	49.6%	37.4%	59.1%	70.6%	65.3%
Asian	1,940	5,666			2,518	2,254	3,224
Asian %	4.3%	12.9%	<b>Desviación total: 3,9%</b>		5.5%	4.9%	7.1%
Black	3,055	4,185	2,173	3,324	2,085	2,190	2,130
Black %	6.7%	9.5%	4.8%	7.4%	4.6%	4.8%	4.7%

**Citizen Voting Age Population (CVAP)**

	1	2	3	4	5	6	7
Total CVAP	29,059	31,715	32,309	32,300	33,192	27,335	30,814
Other CVAP	11,341	11,903	16,148	15,812	13,800	7,369	9,588
Other CVAP %	39.0%	37.5%	50.0%	49.0%	41.6%	27.0%	31.1%
Latino CVAP	14,708	12,600	12,714	10,280	15,423	16,637	16,803
Latino CVAP %	50.6%	39.7%	39.4%	31.8%	46.5%	60.9%	54.5%
Asian CVAP	1,354	4,312	1,473	3,518	1,821	1,570	2,822
Asian CVAP %	4.7%	13.6%	4.6%	10.9%	5.5%	5.7%	9.2%
Black CVAP	1,656	2,900	1,974	2,690	2,148	1,759	1,601
Black CVAP %	5.7%	9.1%	6.1%	8.3%	6.5%	6.4%	5.2%



**REDISTRICTING  
PARTNERS**

**City of Riverside**  
Draft C - District R 141291

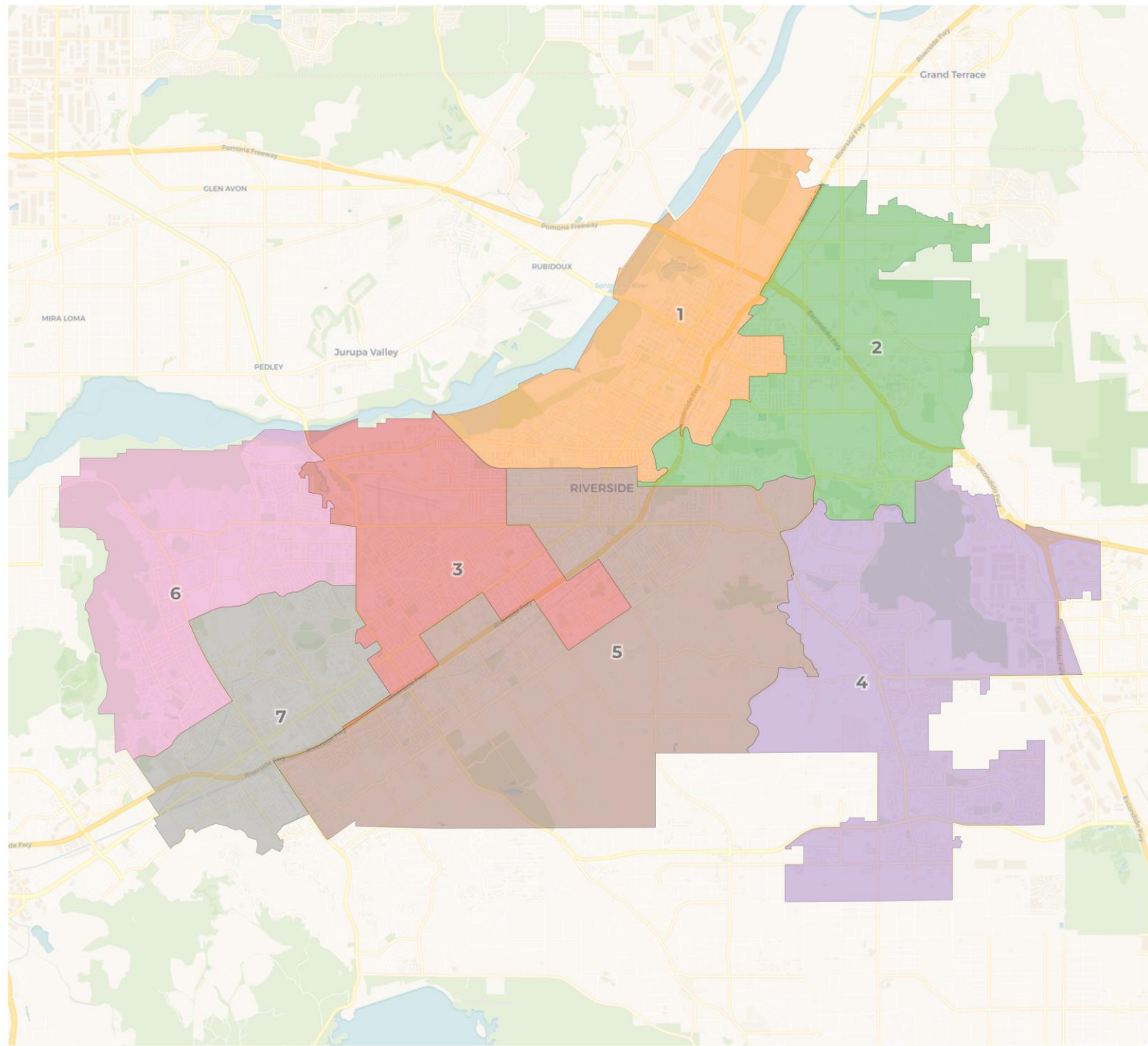



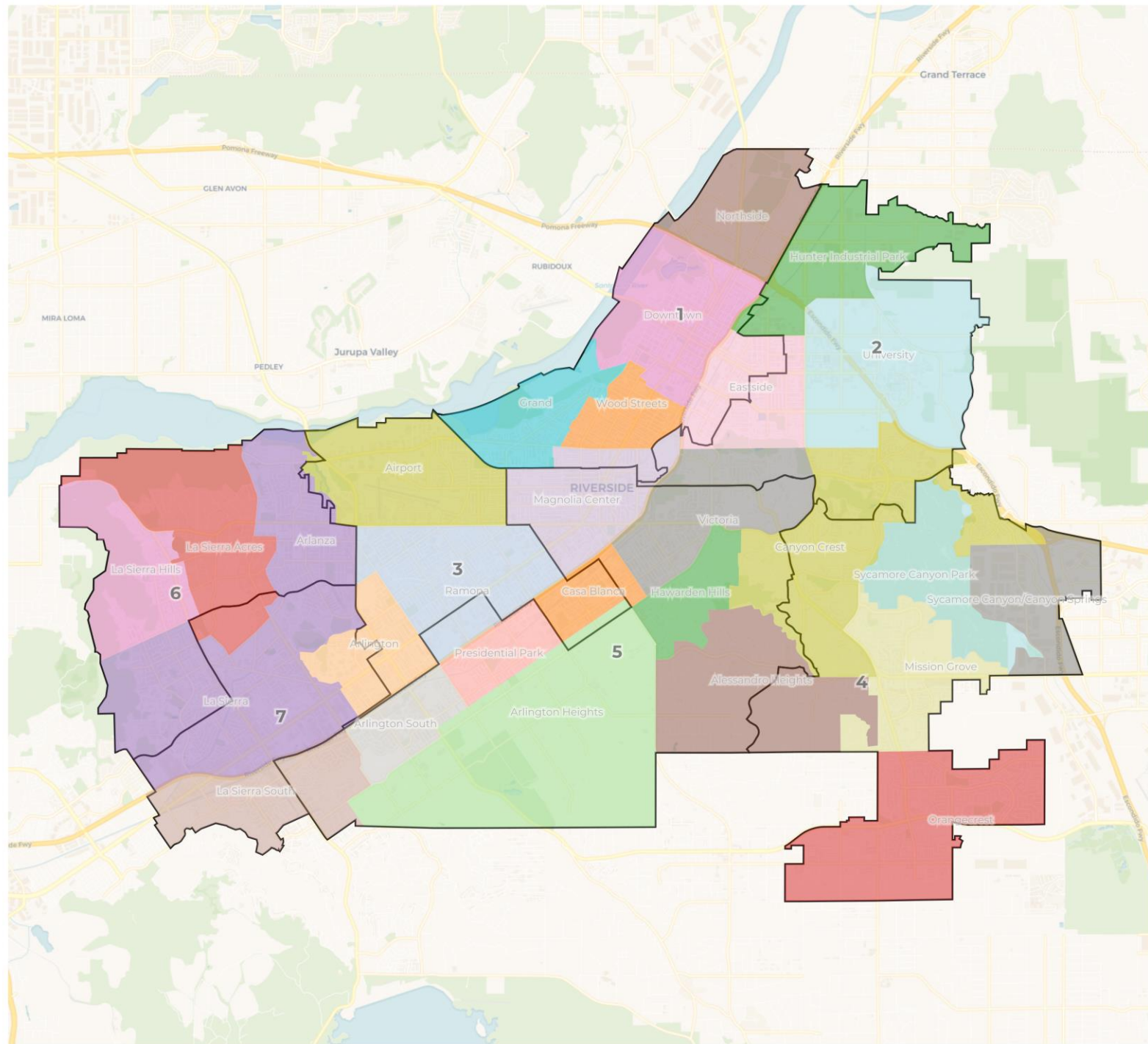



**REDISTRICTING  
PARTNERS**

## City of Riverside

Draft C with current lines

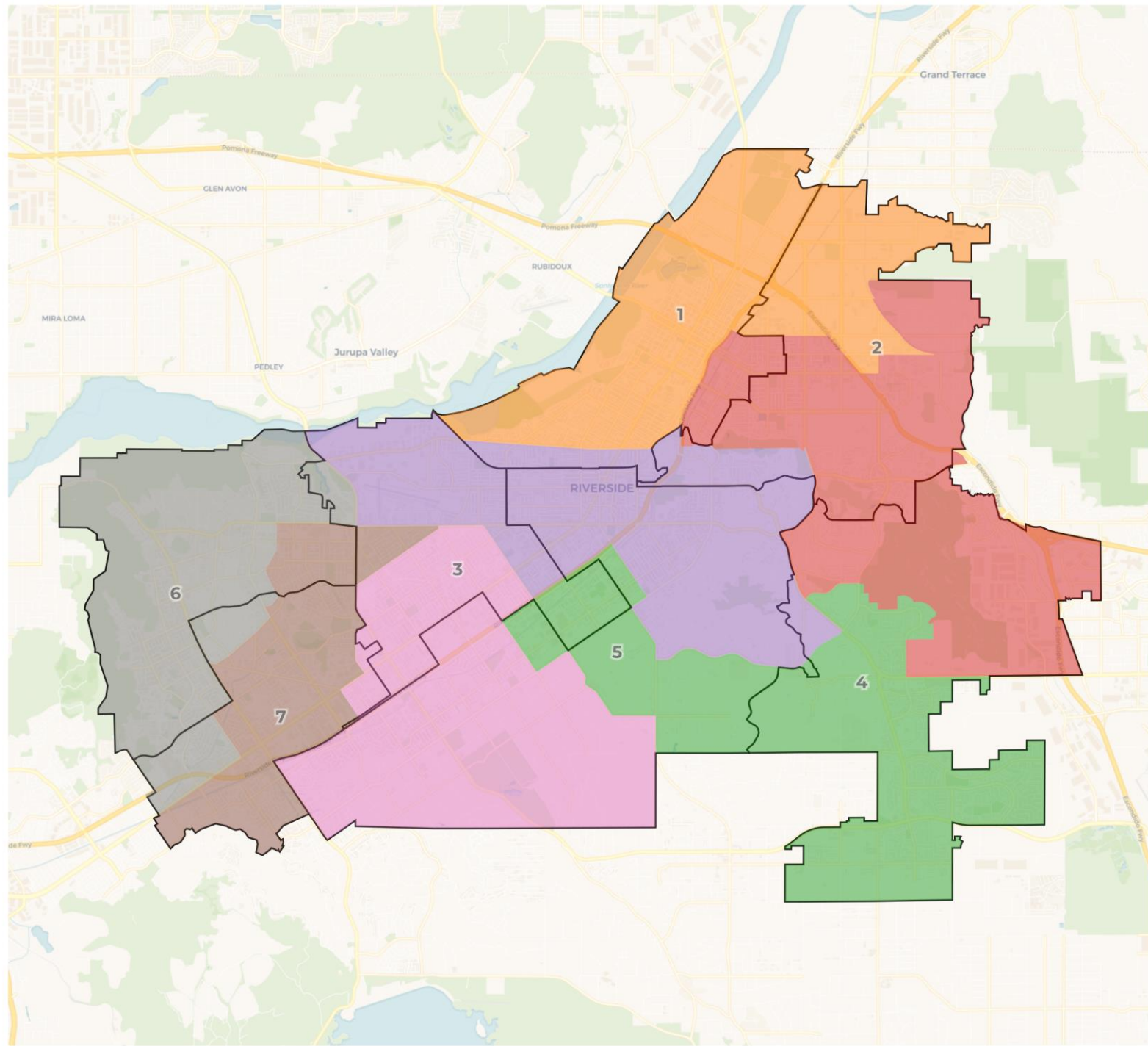

**2020 Census**

	1	2	3	4	5	6	7
Population	45,098	45,429	45,711	44,116	46,760	43,948	45,383
Deviation	-108	223	505	-1,090	1,554	-1,258	177
Deviation %	-0.2%	0.5%	1.1%	-2.4%	3.4%	-2.8%	0.4%
Other	14,554	15,613	10,863	20,979	20,658	8,734	10,288
Other %	32.3%	34.4%	23.8%	47.6%	44.2%	19.9%	22.7%
Latino	26,286	20,149	31,097	13,617	21,040	30,889	30,079
Latino %	58.3%	44.4%	68.0%	30.9%	45.0%	70.3%	66.3%
Asian	1,540	5,363			2,736	2,655	2,700
Asian %	3.4%	11.8%			5.9%	6.0%	5.9%
Black	2,718	4,304	2,201	3,607	2,326	1,670	2,316
Black %	6.0%	9.5%	4.8%	8.2%	5.0%	3.8%	5.1%

**Desviación total: 6,2%**

**Citizen Voting Age Population (CVAP)**

	1	2	3	4	5	6	7
Total CVAP	29,153	32,406	29,943	32,428	35,413	28,124	29,257
Other CVAP	11,302	12,169	10,930	17,228	17,434	8,267	8,631
Other CVAP %	38.8%	37.6%	36.5%	53.1%	49.2%	29.4%	29.5%
Latino CVAP	15,308	13,166	16,303	8,729	12,848	16,093	16,718
Latino CVAP %	52.5%	40.6%	54.4%	26.9%	36.3%	57.2%	57.1%
Asian CVAP	972	4,047	783	3,857	2,800	2,402	2,009
Asian CVAP %	3.3%	12.5%	2.6%	11.9%	7.9%	8.5%	6.9%
Black CVAP	1,571	3,024	1,927	2,614	2,331	1,362	1,899
Black CVAP %	5.4%	9.3%	6.4%	8.1%	6.6%	4.8%	6.5%





**REDISTRICTING  
PARTNERS**

**City of Riverside**  
Draft D B&B Redistricting Alliance

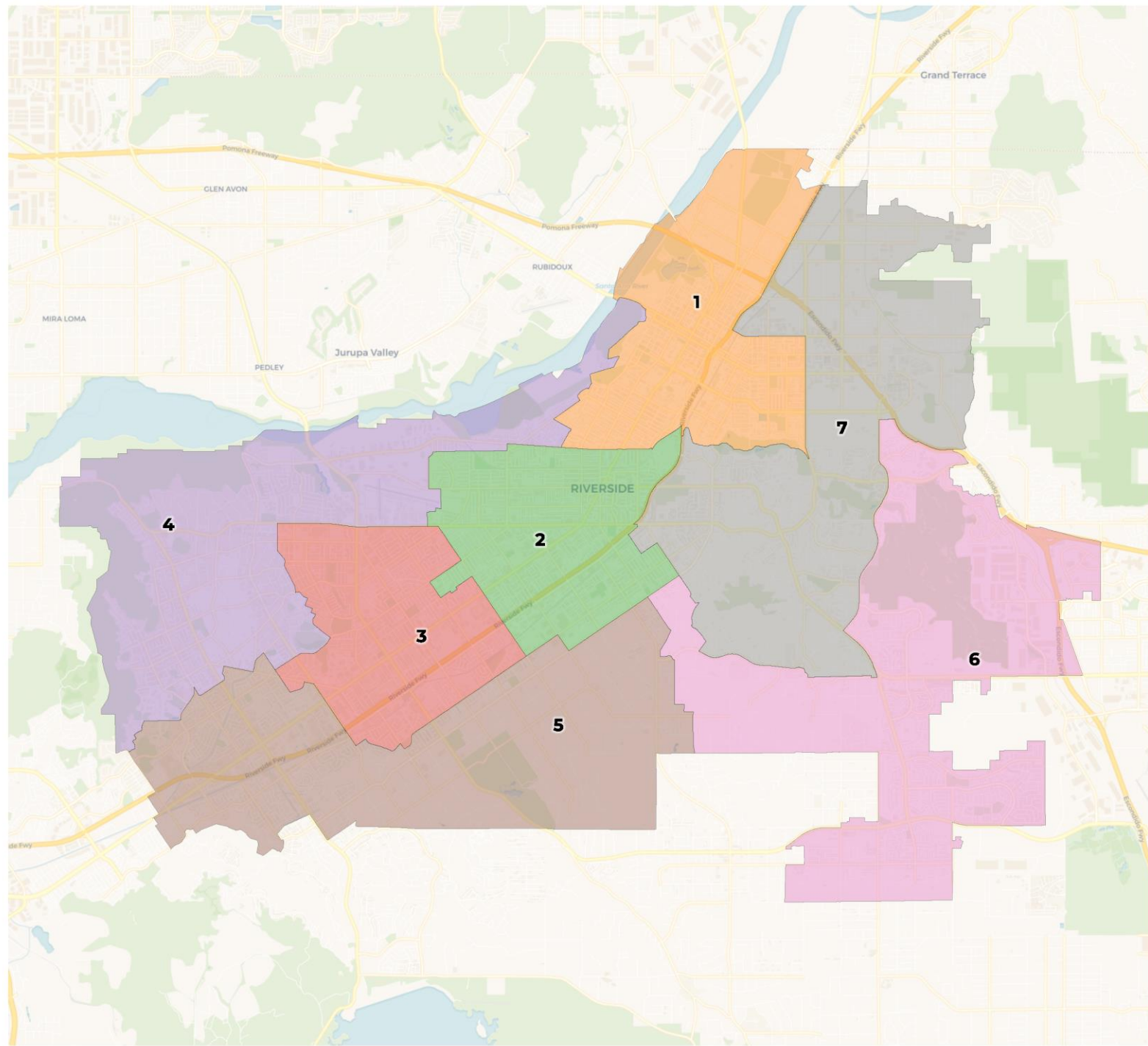

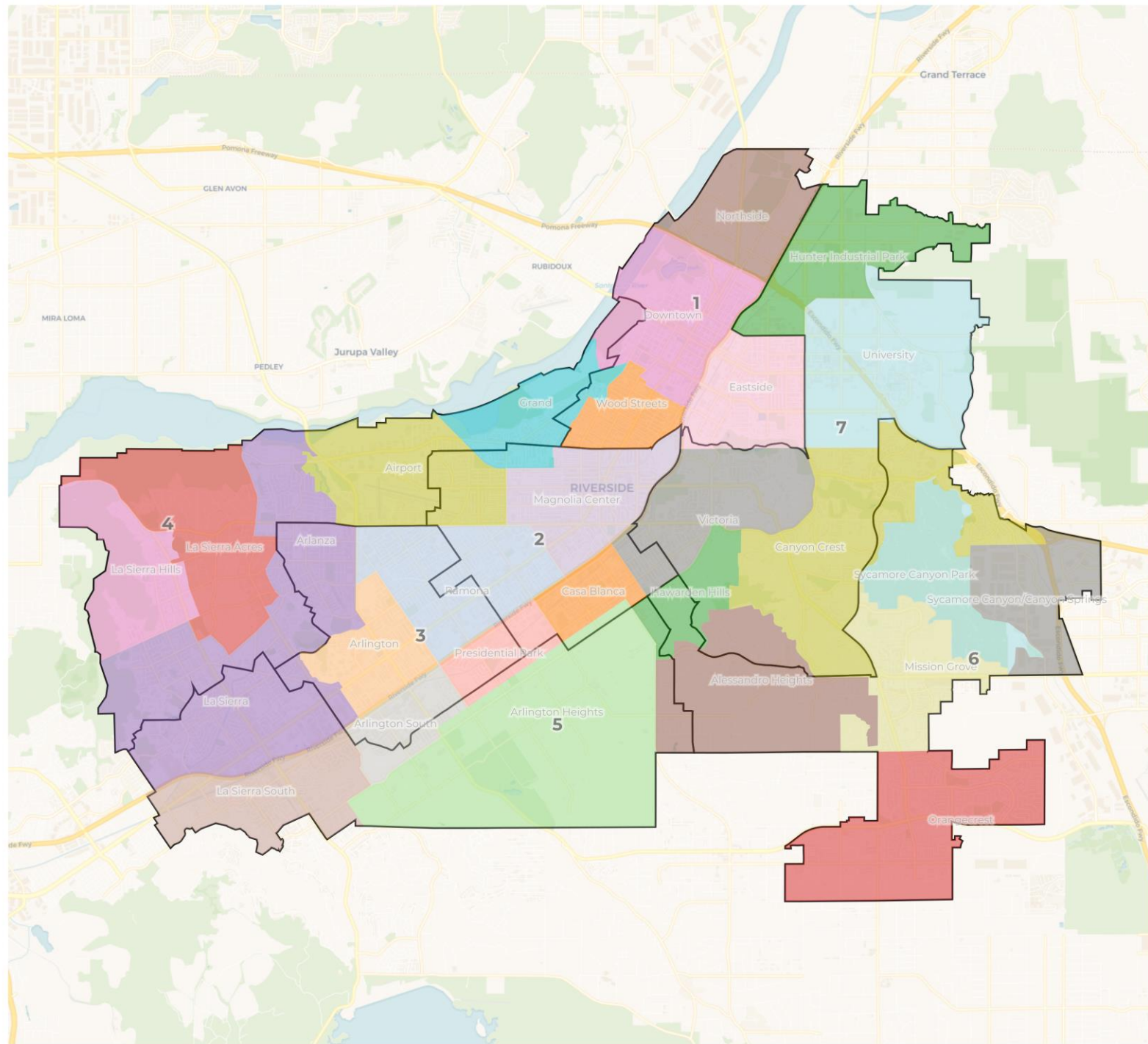





**REDISTRICTING  
PARTNERS**

## City of Riverside

Draft D B&B Redistricting Alliance  
current lines

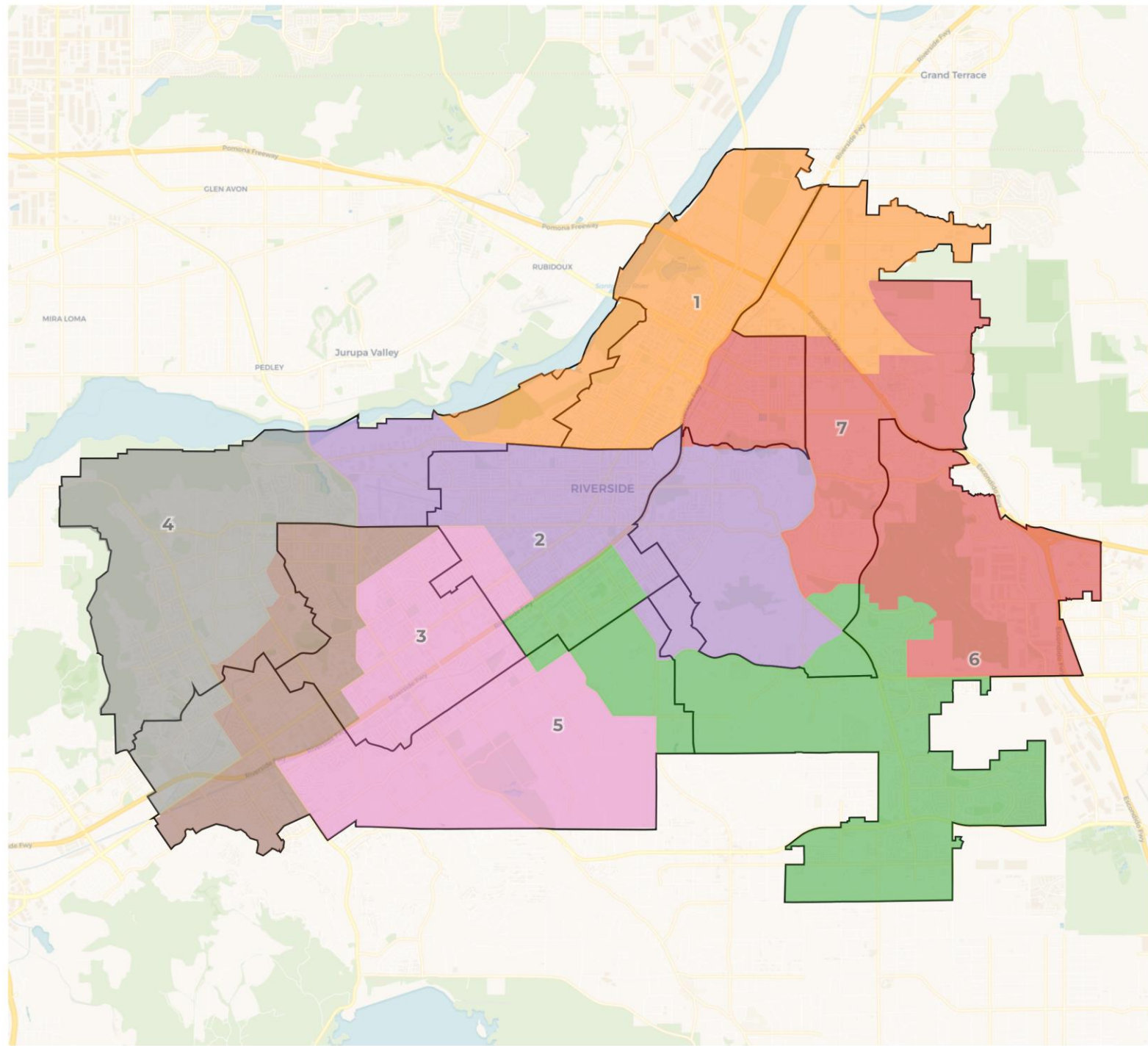

**2020 Census**

	1	2	3	4	5	6	7
Population	46,094	43,799	45,378	45,312	45,228	45,226	45,408
Deviation	888	-1,407	172	106	22	20	202
Deviation %	2.0%	-3.1%	0.4%	0.2%	0.0%	0.0%	0.4%
Other	12,461	13,268	10,327	9,540	14,292	21,176	20,625
Other %	27.0%	30.3%	22.8%	21.1%	31.6%	46.8%	45.4%
Latino	28,749	27,011	30,944	31,750	24,608	13,927	16,168
Latino %	62.4%	61.7%	68.2%	70.1%	54.4%	30.8%	35.6%
Asian	1,609	1,318			3,641	6,301	5,236
Asian %	3.5%	3.0%	<b>Desviación Total: 5.1%</b>		8.1%	13.9%	11.5%
Black	3,275	2,202			2,118	1,659	2,687
Black %	7.1%	5.0%	4.7%	3.7%	5.9%	8.5%	7.4%

**Citizen Voting Age Population (CVAP)**

	1	2	3	4	5	6	7
Total CVAP	28,569	30,709	29,546	29,173	31,947	32,980	33,798
Other CVAP	9,621	12,627	10,423	8,595	11,982	17,251	15,460
Other CVAP %	33.7%	41.1%	35.3%	29.5%	37.5%	52.3%	45.7%
Latino CVAP	15,635	15,489	16,023	17,494	14,191	8,934	11,399
Latino CVAP %	54.7%	50.4%	54.2%	60.0%	44.4%	27.1%	33.7%
Asian CVAP	1,073	621	1,423	1,712	3,369	4,076	4,596
Asian CVAP %	3.8%	2.0%	4.8%	5.9%	10.5%	12.4%	13.6%
Black CVAP	2,240	1,972	1,677	1,372	2,405	2,719	2,343
Black CVAP %	7.8%	6.4%	5.7%	4.7%	7.5%	8.2%	6.9%

## Cronología de divulgación pública: mapa posterior

<b>Pabellón</b>	<b>Ubicación</b>	<b>Fecha</b>
4	Biblioteca de Orange Terrace	jueves, 6 de octubre de 2022
1	Centro Comunitario Ruth Lewis	miércoles, 12 de octubre de 2022
5	Centro Comunitario	jueves, 13 de octubre de 2022
3	Centro Comunitario Joyce Jackson	miércoles, 19 de octubre de 2022
6	Escuela secundaria Hillcrest	jueves, 20 de octubre de 2022
	Virtual	sábado, 22 de octubre de 2022
7	Centro Comunitario La Sierra	miércoles, 26 de octubre de 2022
2	UCR	jueves, 27 de octubre de 2022
5	Escuela secundaria de Arlington	sábado, 29 de octubre de 2022

Sitio web de redistribución de distritos de la ciudad de Riverside

# ReshapeRiverside.com



## HOW TO PARTICIPATE:

Share your specific thoughts, draw a map, or attend an upcoming workshop to get involved!

Ward	Meetings	Address	Date	Time
2	Cesar Chavez Community Center Bobby Bonds Park	2060 University Ave, Riverside, CA 92507	Tuesday, August 23, 2022	6:30pm-8:30pm
1	Main Library Community Room	3900 Mission Inn Ave, Riverside, CA 92501	Wednesday, August 24, 2022	6:30pm-8:30pm
4	Ysmael Villegas Community Center	3091 Esperanza St, Riverside, CA 92504	Thursday, August 25, 2022	6:30pm-8:30pm
5	Arlington Library	556 Magnolia Ave, Riverside, CA 92503	Wednesday, August 31, 2022	6:30pm-8:30pm
3	RUSD - Victoria Elementary	2910 Arlington Ave, Riverside, CA 92506	Tuesday, September 13, 2022	6:30pm-8:30pm



**REDISTRICTING  
PARTNERS**